

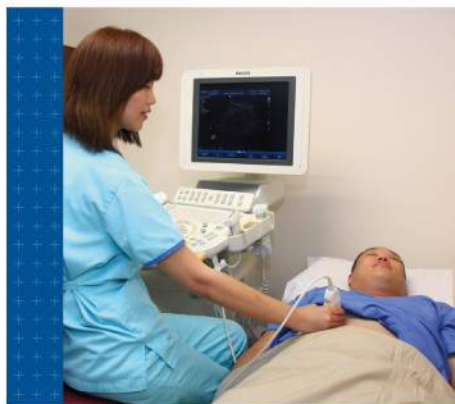

# 仁安 超聲波掃描



## 仁安尖沙咀中心

九龍尖沙咀彌敦道132號美麗華大廈(美麗華商場)18樓



## Ultrasound

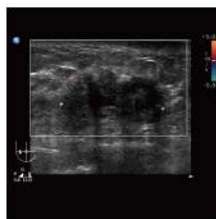

仁心、安心、貼您心

Tender • Loving • Caring



ISO 9001:2008  
Cert. No. FS 66763



Accredited by The Australian Council  
on Healthcare Standards until June 2014

本院保留一切更改或刪改此單張之權利，而不作另行通知。

MAR/MEI-US-1202



眼



耳



心



手



## 檢查前準備

- 上腹部檢查需禁食六小時
- 下腹部檢查需多飲開水，需要膀胱漲滿才能進行檢查
- 其他檢查(如乳房、甲狀腺等)則無需特別準備

## 檢查過程

1. 闔下躺臥床上
2. 超聲波技師會將水溶凝膠塗在檢查部位上
3. 技師利用超聲波探頭在該部位上檢視，凝膠能減低皮膚與探頭之間的空氣使超聲波有效地穿透組織，從而得到更佳의 影像
4. 檢查完畢後可抹乾身上的水溶凝膠

## 甚麼是超聲波掃描？

超聲波掃描是一種醫學影像診斷技術，透過高頻音波來檢視我們身體內部的器官和軟組織。由身體組織反射回來的音波經過精密的電腦處理轉化為高解像度影像，讓醫生診斷器官結構有否出現異常情況。超聲波掃描是無輻射性的檢查，絕對安全。

## 超聲波掃描的應用

由於超聲波掃描是一種無傷害性、快捷及經濟的檢查項目，通常用於健康檢查及初步的疾病診斷。應用的檢查範圍很廣，包括上腹部（肝臟、膽囊、腎臟、胰臟、脾臟），下腹部（子宮、卵巢、膀胱、前列腺），乳房、甲狀腺及血管。而常見的疾病診斷包括脂肪肝、肝硬化、膽石、腎石、子宮肌瘤、前列腺肥大、乳房腫瘤、血管狹窄及栓塞。

